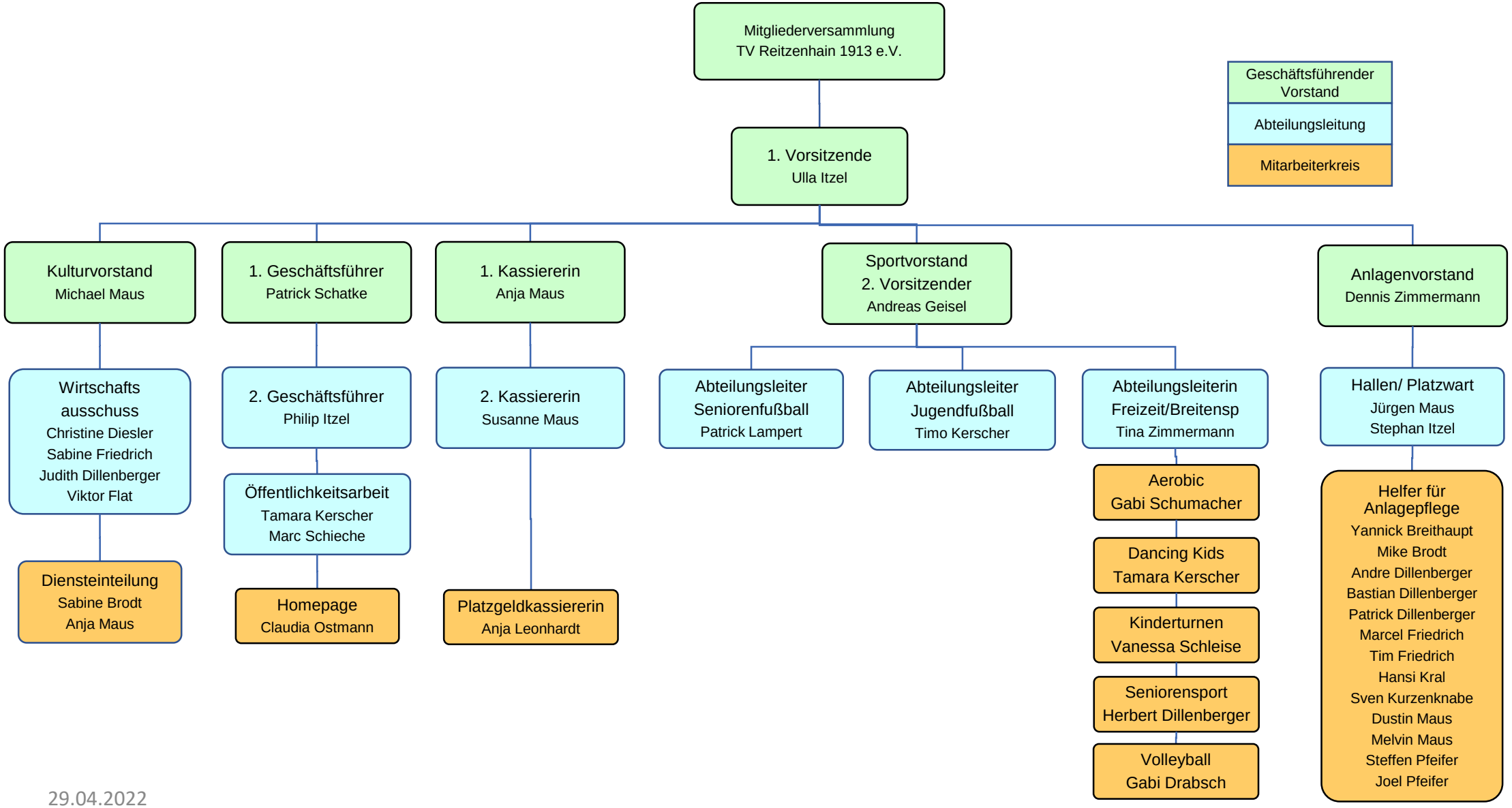
Mitgliederversammlung
TV Reitzenhain 1913 e.V.
Geschäftsführender Vorstand
Abteilungsleitung
Mitarbeiterkreis
1. Vorsitzende
Ulla Itzel
Kulturvorstand
Michael Maus
1. Geschäftsführer
Patrick Schatke
1. Kassiererin
Anja Maus
Sportvorstand
2. Vorsitzender
Andreas Geisel
Anlagenvorstand
Dennis Zimmermann
Wirtschafts ausschuss
Christine Diesler
Sabine Friedrich
Judith Dillenberger
Viktor Flat
2. Geschäftsführer
Philip Itzel
2. Kassiererin
Susanne Maus
Abteilungsleiter Seniorenfußball
Patrick Lampert
Abteilungsleiter Jugendfußball
Timo Kerscher
Abteilungsleiterin Freizeit/Breitensp
Tina Zimmermann
Hallen/ Platzwart
Jürgen Maus
Stephan Itzel
Diensteinteilung
Sabine Brodt
Anja Maus
Öffentlichkeitsarbeit
Tamara Kerscher
Marc Schieche
Homepage
Claudia Ostmann
Platzgeldkassiererin
Anja Leonhardt
Aerobic
Gabi Schumacher
Dancing Kids
Tamara Kerscher
Kinderturnen
Vanessa Schleise
Seniorensport
Herbert Dillenberger
Volleyball
Gabi Drabsch
Helfer für Anlagepflege
Yannick Breithaupt
Mike Brodt
Andre Dillenberger
Bastian Dillenberger
Patrick Dillenberger
Marcel Friedrich
Tim Friedrich
Hansi Kral
Sven Kurzenknabe
Dustin Maus
Melvin Maus
Steffen Pfeifer
Joel Pfeifer

29.04.2022